

统一社会信用代码
911101086835621402

营业执照

(副本) (3-1)

登记机关
2021

北京中岩大地科技股份有限公司
股份有限公司(上市、自然、自然人投资或控股)

注册资本 12753.7903万元
成立日期 2008年12月19日
营业期限 2008年12月19日至长期
住所 北京市海淀区翠微路124号

经营范围
技术开发、技术转让、技术咨询、技术服务、技术推广、专业承包、工程和技术治理、出口、环境检测、水污染治理、技术进出口、环境工程、经济适用房、材料、设计、公共管、不含危险化学品、机动车、产品、销售(不含危险化学品、机动车、产品、销售)等。

国家企业信用信息公示系统网址: <http://www.gsxt.gov.cn>

市场主体应当于每年1月1日至6月30日通过
国家企业信用信息公示系统报送公示年度报告。

国家市场监督管理总局监制

扫描二维码登录
“国家企业信用
信息公示系统”
了解更多登记、
备案、许可、监
管信息

11单元602

06月08日

国家市场监督管理总局监制

P P P

3

1

5

.....

.....

.....

.....

1

1.1

1.2

1.3



& * & 6

中国海洋大学 海洋科教创新 园区（西海岸 校区）一期 1 号区域	J1	3960720.623	40501572.974
	J2	3960719.144	40501586.030
	J3	3960715.552	40501623.560
	J4	3960712.612	40501661.146
	J5	3960710.325	40501698.778
	J6	3960708.691	40501736.443
	J7	3960707.951	40501764.957
	J8	3960657.460	40501769.073
	J9	3960585.854	40501775.286
	J10	3960587.063	40501784.023
	J11	3960489.013	40501764.972
	J12	3960506.455	40501673.394
	J13	3960532.543	40501536.427
	J14	3960626.583	40501554.700

& * & 6

中国海洋大学 海洋科教创新 园区（西海岸 校区）一期 2 号区域	J1	3960720.623	40501572.974
	J2	3960719.144	40501586.030
	J3	3960715.552	40501623.560
	J4	3960712.612	40501661.146
	J5	3960710.325	40501698.778
	J6	3960708.691	40501736.443
	J7	3960707.951	40501764.957
	J8	3960657.460	40501769.073
	J9	3960585.854	40501775.286
	J10	3960587.063	40501784.023
	J11	3960489.013	40501764.972
	J12	3960506.455	40501673.394
	J13	3960532.543	40501536.427
	J14	3960626.583	40501554.700

& * & 6

中国海洋大学 海洋科教创新	J1	3961045.150	40502080.639
	J2	3961052.948	40502199.818
	J3	3961042.280	40502209.254

园区（西海岸 校区）一期3 号区域	J4	3961005.507	40502202.264
	J5	3960980.574	40502197.524
	J6	3960980.574	40502080.639

1.4

			(m ²)			
1	1		29917	2021 17	2021/ 3/12	
2	2		44565	2021 19	2021/ 3/12	
3	3		8432	2021 18	2021/ 3/12	

青岛西海岸新区总体规划(2018-2035年)

土地利用规划图

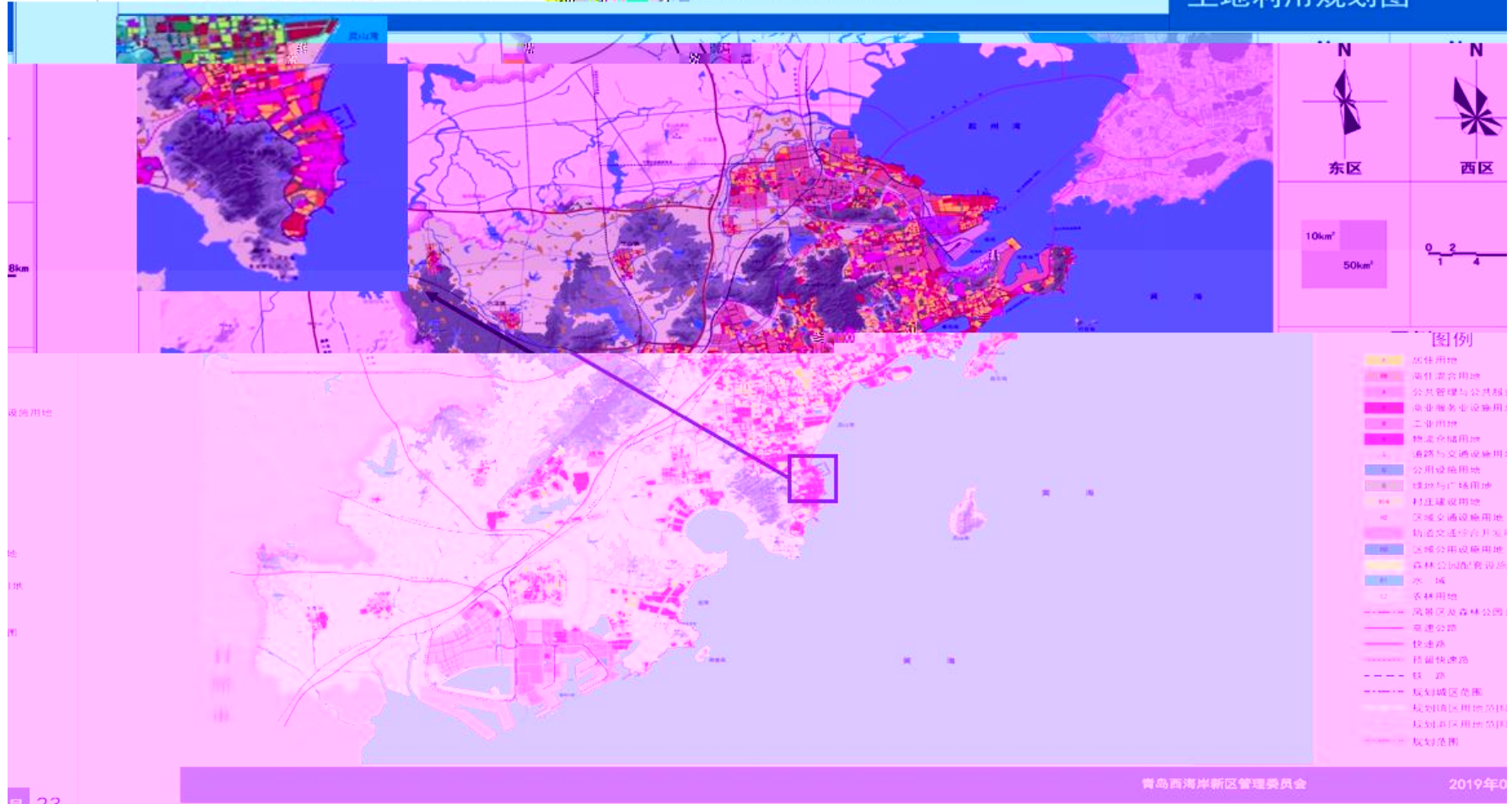

1.5

1.5.1

1.5.2

> @

> @

> @

> @

> @

1.5.3

* %

+ -

* % 7

1.5.4

1.6

1.7

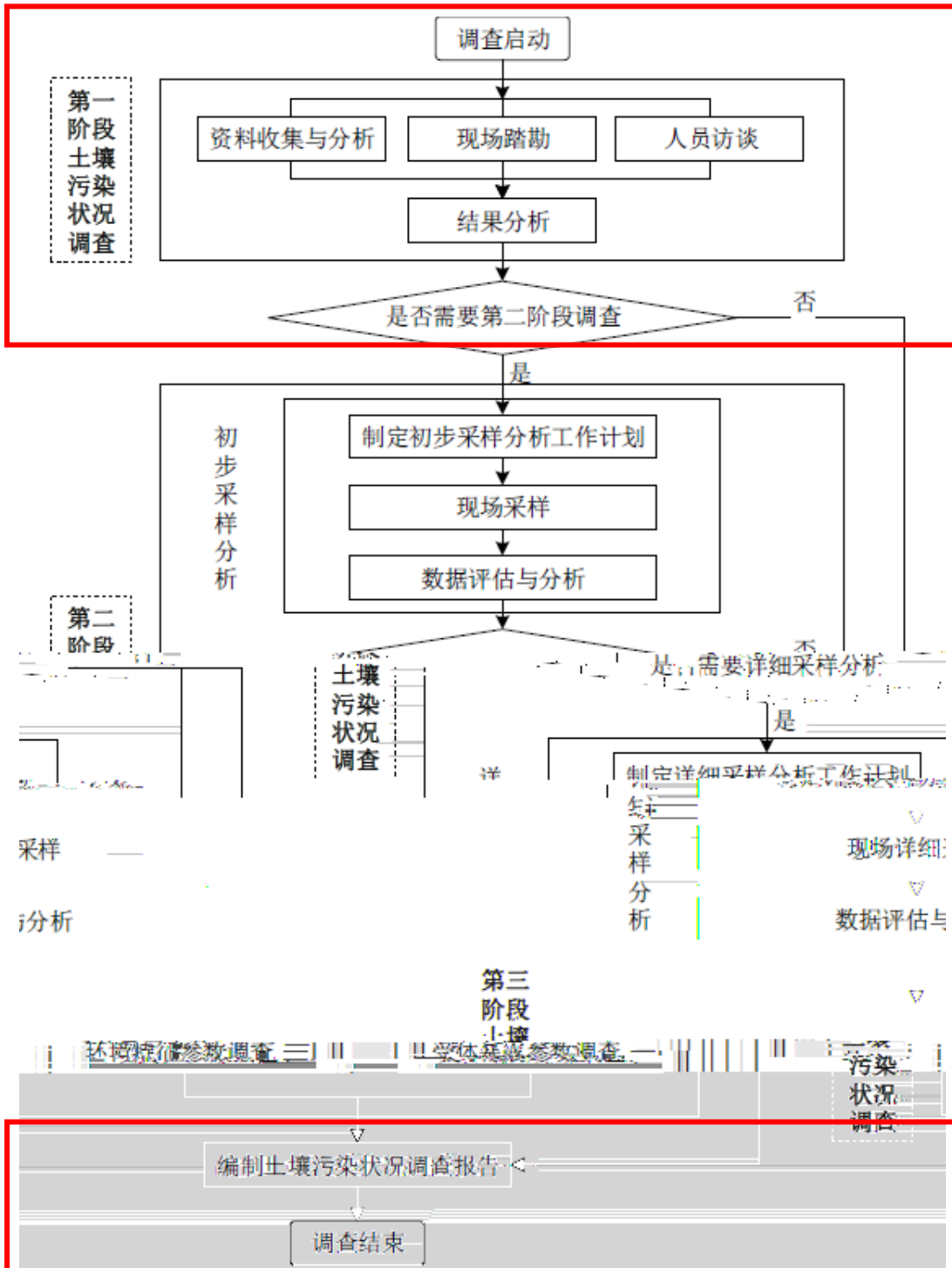

1-4

2

2.1

NP

NP

2.2

2.2.1

NP

NP

NP

NP

NP

NP

G P V P P G

2.2.4

NP NP

2.2.5

1 (

1 (

1 1 (

2.2.6

W

W

W

W

K P

N Z

K P

W

N P

N P

N P

N P

N P

W

W NP

\$

\$

\$

\$

2.3

a			
a			

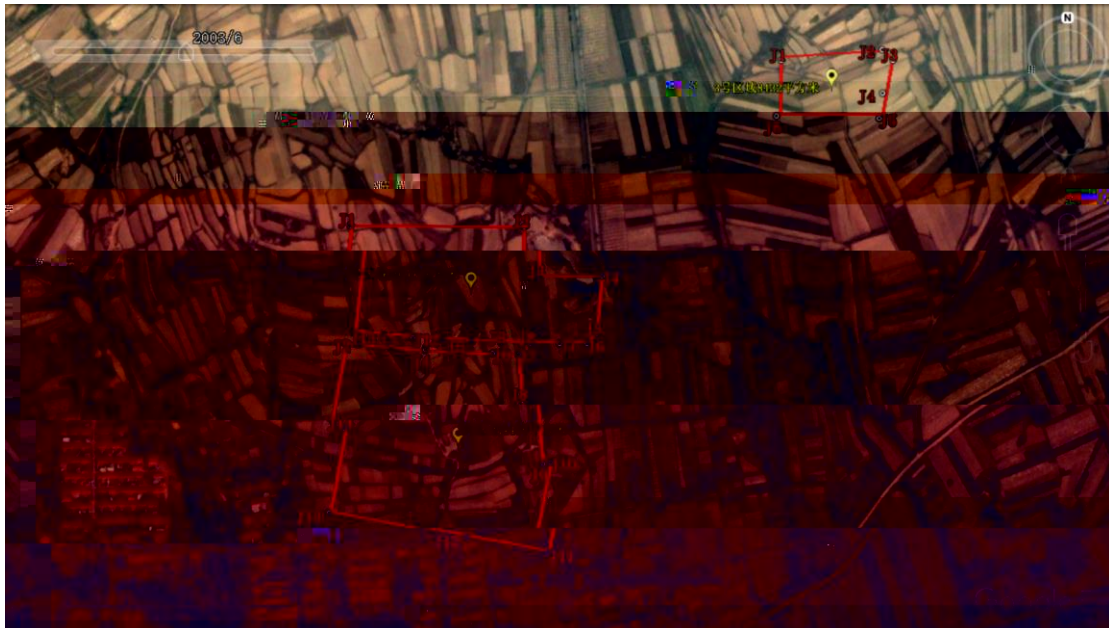

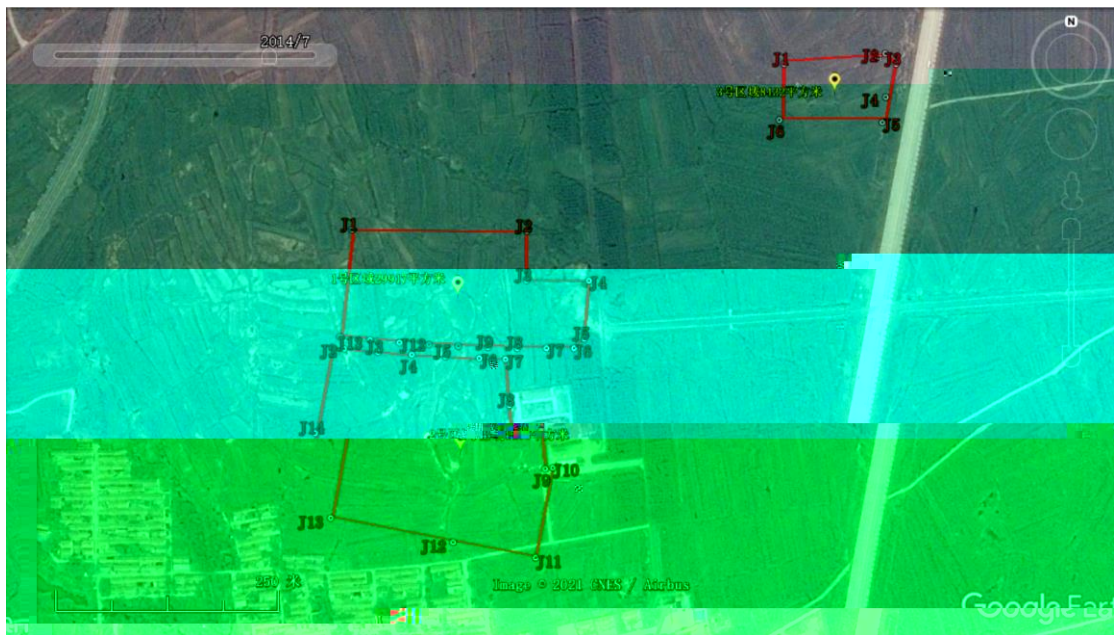



2-6

2.4

* RRJOH

* RRJOH



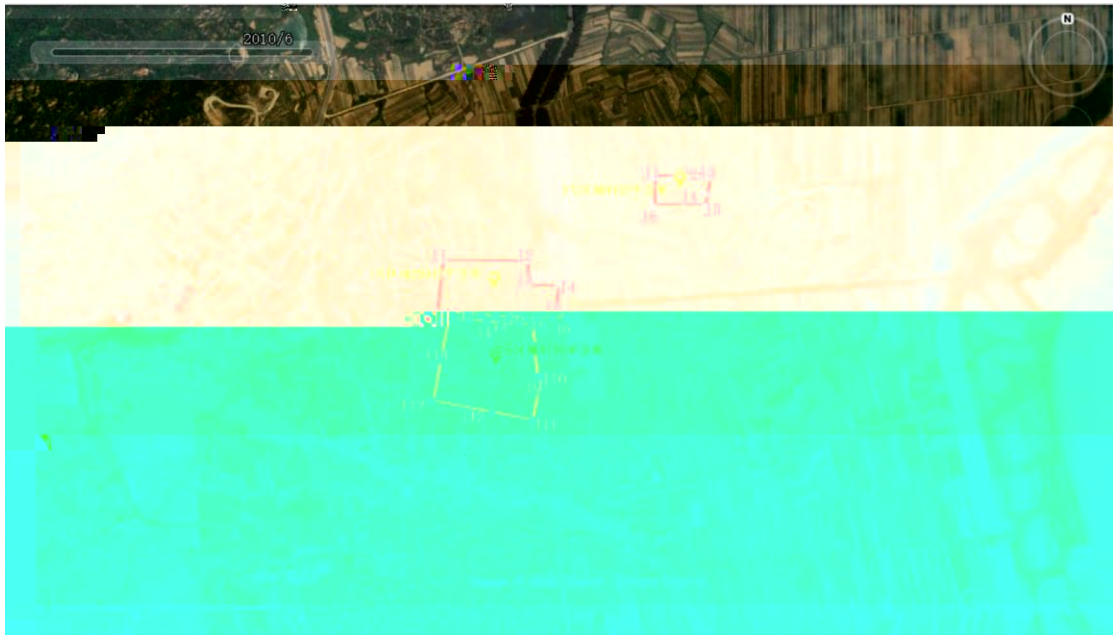

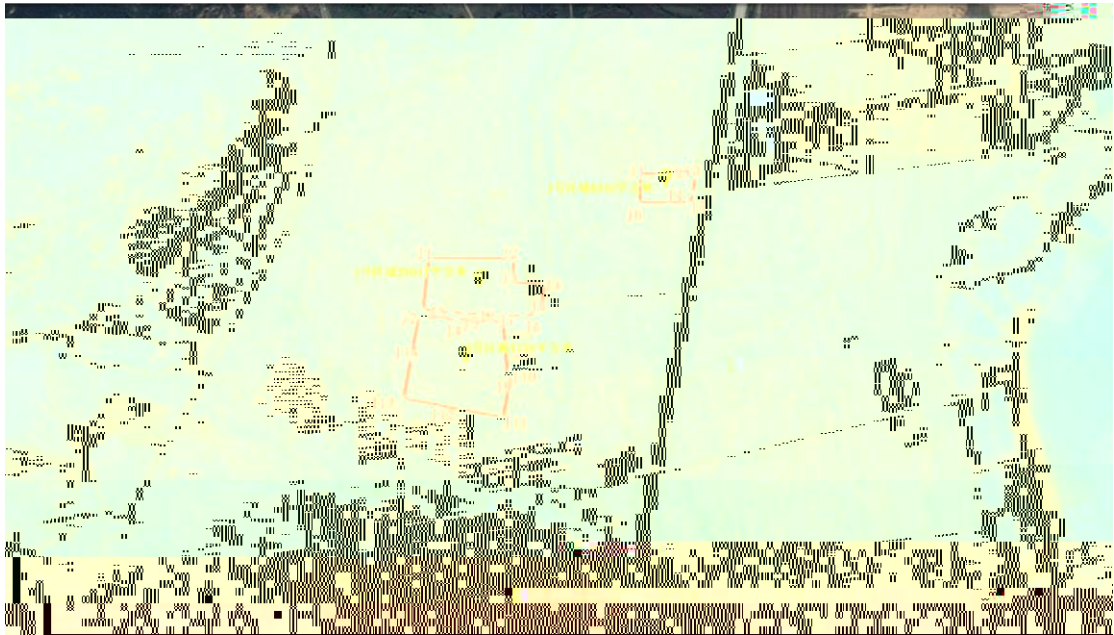
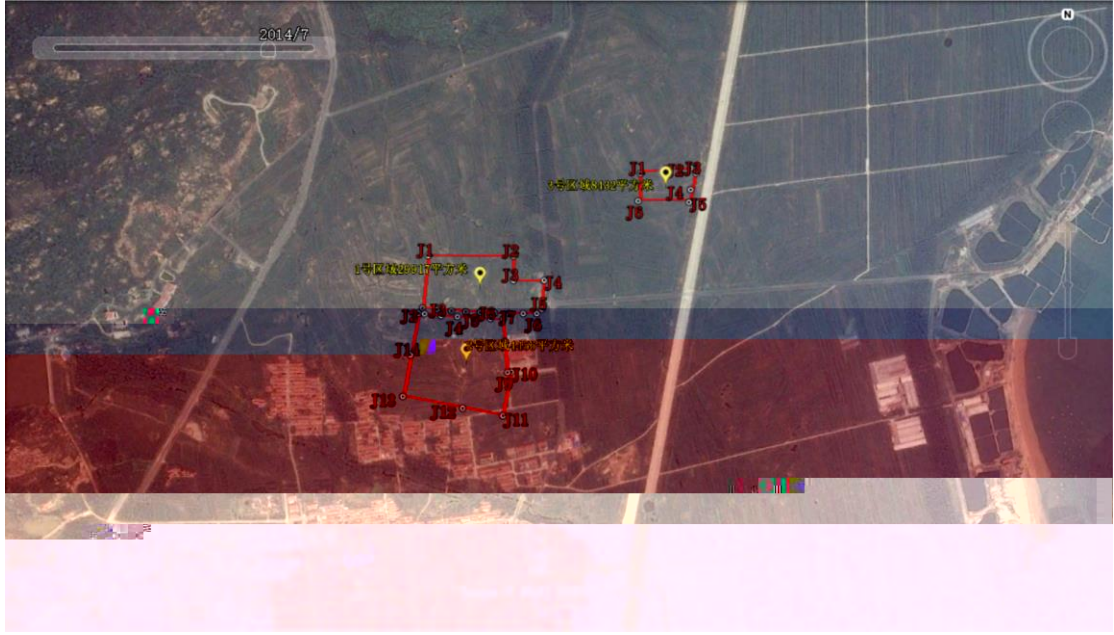

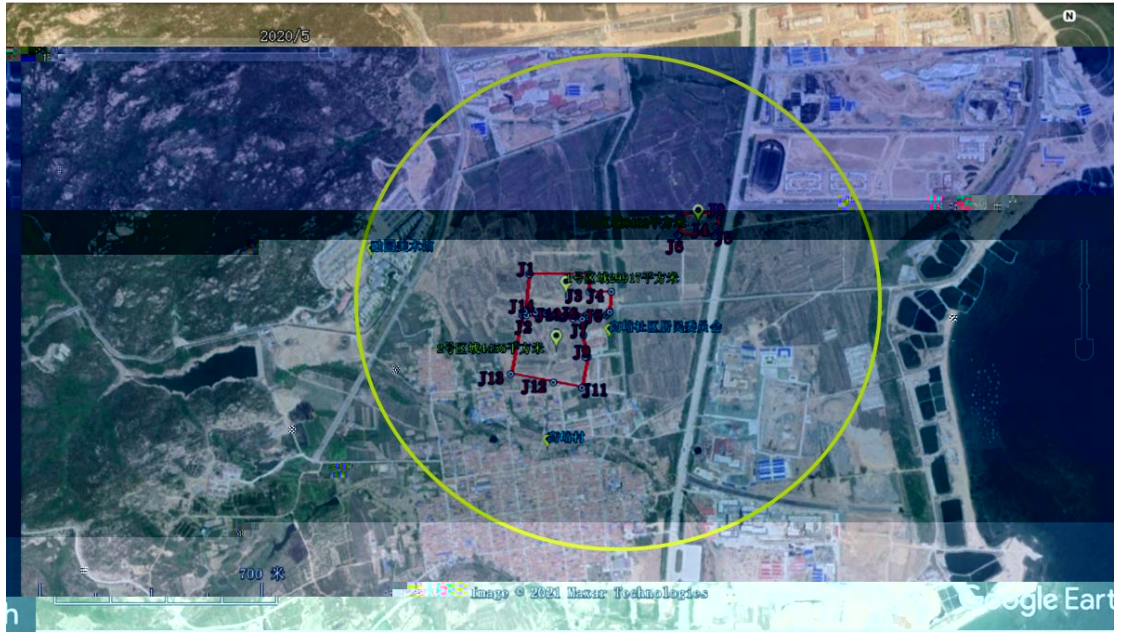

2.6

2.6.1

P

4^{PO}

P

P

P

4^P

P

P

P

4^{DO SO}

P

P

P

4^{DO SO}

P

P

P

5 4'

P

;

54'

P

54'

P

;

54'

P

2.6.2

P

P

P

3

3.1

3.1.1





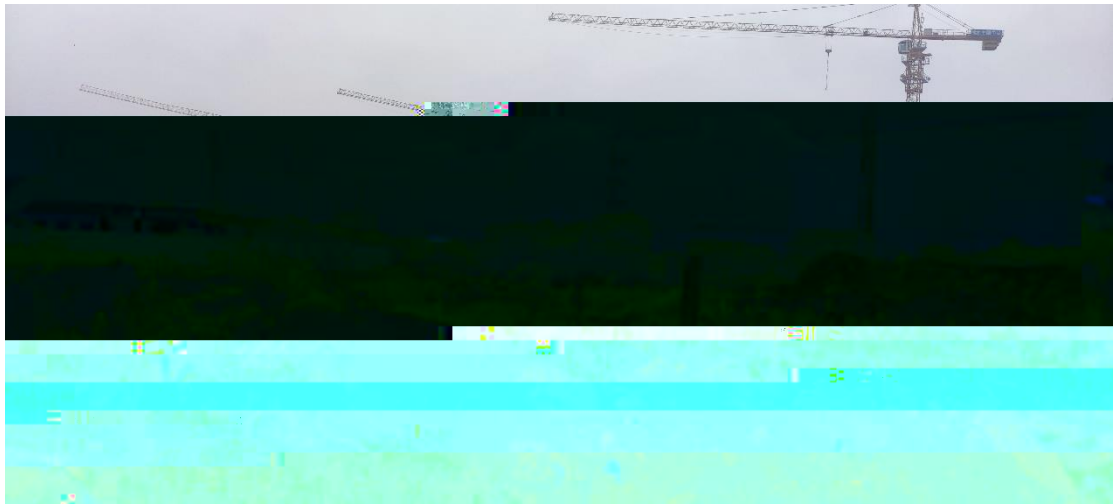

3.1.3



3.1.4

3.2

4

4.1

4.1.1

4.1.2

4.2

1		Google			

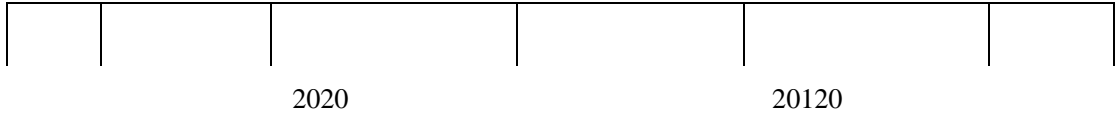

2

5

5.1

P

P

P

P

5.2

1

2

地块名称	中国海洋大学西海岸校区二期地块
访谈日期	2021.6.18
访谈人员	姓名: 刘登峰 生贺 单位: 北京中岩大地 联系电话: 18210636527
	受访对象类型: <input type="checkbox"/> 土地使用者 <input type="checkbox"/> 企业管理人员 <input type="checkbox"/> 企业员工 <input type="checkbox"/> 政府管理人员 <input type="checkbox"/> 环保部门管理人员 <input type="checkbox"/> 其他人员

	<p>15、本地块周边 1km 范围内是否有幼儿园、学校、居民区、医院、自然保护区、农田、集中式饮用水水源地、引用水井、地表水体等敏感用地？ <input type="checkbox"/>是 <input type="checkbox"/>否 <input type="checkbox"/>不确定</p> <p>若选是，敏感用地类型是什么？距离有多远？ 若有农田，种植农作物种类是什么？</p> <p style="text-align: right; margin-right: 50px;"><i>周边为村庄</i></p>
	<p>16、本地块周边 1km 内是否有水井？ <input type="checkbox"/>是 <input type="checkbox"/>否 <input checked="" type="checkbox"/>不确定</p> <p>若选是，请描述水井位置 距离多远？ 水井的用途？</p> <p>是否发生过水体混浊、颜色或气味异常等现象？ <input type="checkbox"/>是 <input type="checkbox"/>否 <input type="checkbox"/>不确定 是否观察到水体中有油状物质？ <input type="checkbox"/>是 <input type="checkbox"/>否 <input type="checkbox"/>不确定</p>
	<p>17、本区域地下水用途是什么？周边地表水用途是什么？ <i>不外作为饮用水</i></p>
	<p>18 本地块内是否开展过环境调查监测工作？ <input type="checkbox"/>是 <input type="checkbox"/>否 <input type="checkbox"/>不确定</p>

地块名称	中国海洋大学青岛校区(二期)地块 (青岛路南, 327路西侧)
访谈日期	2021. 6. 18
访谈人员	姓名: 刘洪峰 单位: 联系电话: 17701300417
受访人员	受访对象类型: <input type="checkbox"/> 土地使用者 <input type="checkbox"/> 企业管理人员 <input type="checkbox"/> 企业员工 <input type="checkbox"/> 政府管理人员 <input type="checkbox"/> 环保部门管理人员 <input type="checkbox"/> 地块周边工作人员或居民 姓名: 张国夫 单位: 青岛宝治知行科教建设运营有限公司 职务或职称: 联系电话: 18747049831
	1、本地块历史上是否有其它工业企业存在? <input type="checkbox"/> 是 <input checked="" type="checkbox"/> 否 <input type="checkbox"/> 不确定 若选是, 企业名称是什么? [无] 为时地造场时已清 起止时间是 年至 年
	2、本地块目前职工人数是多少? (仅针对在产企业提问)
	3、本地块是否有任何正规或非正规的工业固体废物堆放场? <input type="checkbox"/> 正规 <input type="checkbox"/> 非正规 <input type="checkbox"/> 否 <input type="checkbox"/> 不确定

15、本地块周边 1km 范围内是否有幼儿园、学校、居民区、医院、自然保护区、农田、集中式饮用水水源地、引用水井、地表水体等敏感用地？

是 否 不确定

若选是，敏感用地类型是什么？距离有多远？

若有农田，种植农作物种类是什么？

附近有村庄、果园。

16、本地块周边 1km 范围内是否有水源地？

是 否 不确定

地块名称	中国海洋大学威海分校五一期地块
访谈日期	2011.6.24
访谈人员	姓名: 刘岩峰 单位: 北京中岩大地 联系电话: 17711400417
受访人员	受访对象类型: <input type="checkbox"/> 土地使用者 <input type="checkbox"/> 企业管理人员 <input type="checkbox"/> 企业员工 <input type="checkbox"/> 政府管理人员 <input checked="" type="checkbox"/> 环保部门管理人员 <input type="checkbox"/> 地块周边工作人员或居民 姓名: 赵再男 单位: 威海市环海街道生态环境办公室 职务或职称: 联系电话: 84120339
访谈问题	1、本地块历史上是否有其它工业企业存在? <input type="checkbox"/> 是 <input checked="" type="checkbox"/> 否 <input type="checkbox"/> 不确定 若选是, 企业名称是什么? 石树村 起止时间是 年至 年
	2、本地块目前职工人数是多少? (仅针对在产企业提问)
	3、本地块是否有任何正规或非正规的工业固体废物堆放场? <input type="checkbox"/> 正规 <input type="checkbox"/> 非正规 <input checked="" type="checkbox"/> 无 <input type="checkbox"/> 不确定 若选是, 堆放场在哪里? 堆放什么废弃物?
	4、本地块内是否有工业废水排放沟渠或渗坑? <input type="checkbox"/> 是 <input checked="" type="checkbox"/> 否 <input type="checkbox"/> 不确定 若选是, 排放沟渠的材料是什么? 是否有无硬化或防渗的情况?
	5、本地块内是否有产品、原辅材料、油品的地下储罐或地下输送管道? <input type="checkbox"/> 是 <input checked="" type="checkbox"/> 否 <input type="checkbox"/> 不确定 若选是, 是否发生过泄露? <input type="checkbox"/> 是 (发生过 次) <input type="checkbox"/> 否 <input type="checkbox"/> 不确定
	6、本地块是否有工业废水的地下输送管道或储存池? <input type="checkbox"/> 是 <input checked="" type="checkbox"/> 否 <input type="checkbox"/> 不确定 若选是, 是否发生过泄露? <input type="checkbox"/> 是 (发生过 次) <input type="checkbox"/> 否 <input type="checkbox"/> 不确定
	7、本地块内是否曾发生过化学品泄漏事故? 或是否曾发生过其它环境污染事故? <input type="checkbox"/> 是 (发生过 次) <input checked="" type="checkbox"/> 否 <input type="checkbox"/> 不确定 本地块周边临近地块是否曾发生过化学品泄漏事故? 或是否曾发生过其它环境污染事故? <input type="checkbox"/> 是 (发生过 次) <input type="checkbox"/> 否 <input type="checkbox"/> 不确定
	8、是否有废气排放? <input type="checkbox"/> 是 <input checked="" type="checkbox"/> 否 <input type="checkbox"/> 不确定 是否有废气在线监测装置? <input type="checkbox"/> 是 <input type="checkbox"/> 否 <input type="checkbox"/> 不确定 是否有废气治理设施? <input type="checkbox"/> 是 <input type="checkbox"/> 否 <input type="checkbox"/> 不确定
	9、是否有工业废水产生? <input type="checkbox"/> 是 <input checked="" type="checkbox"/> 否 <input type="checkbox"/> 不确定 是否有废水在线监测装置? <input type="checkbox"/> 是 <input type="checkbox"/> 否 <input type="checkbox"/> 不确定 是否有废水治理设施? <input type="checkbox"/> 是 <input type="checkbox"/> 否 <input type="checkbox"/> 不确定
	10、本地块内是否曾闻到过由土壤散发的异常气味? <input type="checkbox"/> 是 <input checked="" type="checkbox"/> 否 <input type="checkbox"/> 不确定
	11、本地块中危险废物是否擅自利用处置? <input type="checkbox"/> 是 <input type="checkbox"/> 否 <input type="checkbox"/> 不确定

	<p>15、本地块周边 1km 范围内是否有幼儿园、学校、居民区、医院、自然保护区、农田、集中式饮用水水源地、引用水井、地表水体等敏感用地？</p> <p style="text-align: right;"><input checked="" type="checkbox"/>是 <input type="checkbox"/>否 <input type="checkbox"/>不确定</p> <p>若选是，敏感用地类型是什么？距离有多远？</p> <p>若有农田，种植农作物种类是什么？</p>
--	---

	<p>15、本地块周边 1km 范围内是否有幼儿园、学校、居民区、医院、自然保护区、农田、集中式饮用水水源地、引用水井、地表水体等敏感用地？ <input type="checkbox"/>是 <input type="checkbox"/>否 <input type="checkbox"/>不确定</p> <p>若选是，敏感用地类型是什么？距离有多远？ 若有农田，种植农作物种类是什么？</p>
	<p>16、本地块周边 1km 内是否有水井？ <input type="checkbox"/>是 <input type="checkbox"/>否 <input type="checkbox"/>不确定</p> <p>若选是，请描述水井位置 距离多远？ 水井的用途？ 是否发生过水体混浊、颜色或气味异常等现象？ <input type="checkbox"/>是 <input type="checkbox"/>否 <input type="checkbox"/>不确定 是否观察到水体中有油状物质？ <input type="checkbox"/>是 <input type="checkbox"/>否 <input type="checkbox"/>不确定</p>
	<p>17、本区域地下水用途是什么？周边地表水用途是什么？ 18、本地块由县环境监测站环境监测工作？</p>

用于饮用、灌溉用水

是 否 不确定

地块名称	中国海洋大学西海岸校区一期地块
访谈日期	2021.6.18
访谈人员	姓名: 刘登峰 生贵 单位: 北京中咨大地 联系电话: 18210636527
受访人员	受访对象类型: <input type="checkbox"/> 土地使用者 <input type="checkbox"/> 企业管理人员 <input type="checkbox"/> 企业员工 <input type="checkbox"/> 政府管理人员 <input type="checkbox"/> 环保部门管理人员 <input checked="" type="checkbox"/> 地块周边工作人员或居民 姓名: 徐先强 单位: 青岛区滨海街道高峪股份经济合作社 职务或职称: 联系电话: 13864205568
	1、本地块历史上是否有其它工业企业存在? <input type="checkbox"/> 是 <input checked="" type="checkbox"/> 否 <input type="checkbox"/> 不确定 若选是, 企业名称是什么?

	<p>15、本地块周边 1km 范围内是否有幼儿园、学校、居民区、医院、自然保护区、农田、集中式饮用水水源地、引用水井、地表水体等敏感用地？</p> <p><input checked="" type="checkbox"/>是 <input type="checkbox"/>否 <input type="checkbox"/>不确定</p> <p>若选是，敏感用地类型是什么？距离有多远？</p>
--	--